# Plantaardige Eiwitten
# "de groene motor"

**Lourens Zwart**
**ABC-Kroos BV**

lz@abc-kroos.com - www.abc-kroos.com

## ABC-Kroos productie en verkoop van functionele eiwitten

**Basisproces**

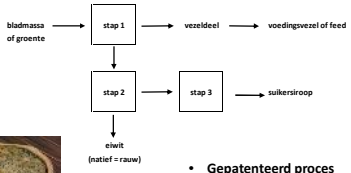

- **Gepatenteerd proces**
- **winning van natief (rauw) eiwit**
- **toepassing o.a. als (vega) plakeiwit**
- **Proces is toepasbaar op meerdere grondstoffen**
- **Productie opgestart vanuit Waterlinzen en Ui**
- **Kweek van kroos in Haaksbergen, Lingewaard**
- **Fabriek opwerking uien in 2017 (Putten)**

## Twee Opties / Cases

- Verwaarding groente-reststromen
  - Samenwerking met groente verwerker(s)
  - Voordelen voor de gehele keten
    (hogere opbrengst per ha / geen overproductie / minder afval / kwaliteit hoger/werkgelegenheid)
- Verhogen toegevoegde waarde veevoer
  - Samenwerking met veevoeder producent
  voedergewas >>>> veevoer + hoogwaardig eiwit
  - (hogere opbrengst per ha/werkgelegenheid)

## Discussie / vragen / Team

- **???**

**Ons Team:**

| | |
|---|---|
| **Business Dev. :** | **Hans Derksen, Paul van der Heijden, Lourens Zwart** |
| **Operations:** | **Peter Beerens, Harm Veerbeek, Henk Vrijenhoek** |
| **Projectleiders:** | **Jan Jetten, Sytze Wiegersma** |
| **Secretariaat:** | **Liesbeth Kats** |
| **RvA:** | **Alle Bruggink, Eric Brinckmann, Jeroen Willemsen, Denis Maessen** |